

顧問先向けソフトウェア

上手くん^{アルファ}αTM

かんたんインストール
アップデート通知
自動アップデート

顧問先向けソフトウェア

上手くん^{アルファ}αTM

顧問先のニーズに応える
3つのバリエーション！

顧問先向け財務会計ソフトウェア
上手くん^{アルファ}α

番号	日付	債権	借方	貸方	金額	税額	消費税	振込先	振込額
4.04.10	4	買掛金	1.CS商事	当座預金	50,000			1.CS商事	小切手振出し
5.04.15	5	短期貸付金	現金	現金	50,000			1.CS産業佛	現金貸付
6.04.20	6	水道光熱費	当座預金	当座預金	21,600	1963	¥10	XX市水道局	4月分 水
7.04.20	7	消耗品費	現金	現金	3,240			1.CS商店	トイレ用品代
8.04.20	8	旅費交通費	現金	現金	10,000	981	¥10	1.CS鉄道	名古屋出張
9.04.25	9	短期借入金	当座預金	当座預金	100,000			1.CS銀行	借入れ返済
10.04.25	10	雑費	現金	現金	10,000	909	¥10	1.CS協会	4月分 協会
11.04.25	11	雑金	売上高	売上高	20,000				
12.04.27	1	車両運搬具	諸口	諸口	2,982,500	272,045	¥10	1.CS自動車	車両購入
13.04.27	1	諸口	諸口	現金	3,270,000			1.CS自動車	車両購入
14.04.27	1	租税公課	諸口	諸口	237,500				自動車税等
15.04.27	1	保険料	諸口	諸口	40,000				自賠責保険料

経理上手くんαシリーズは、顧問先のニーズに合わせて3種類のソフトウェアをご用意しています。はじめて処理する方からベテランの方まで安心してご利用いただけます。

基本構成

- 経理上手くん^{アルファ}α**
はじめてでも安心の基本構成！選べる入力方式でかんたん処理
- 経理上手くん^{アルファ}α DX**
経理上手くんαの強化版！試算表や分析表などの出力機能を追加
- 経理上手くん^{アルファ}α Pro II**
DXに部門管理や表形式処理などを追加した最上位版！

最上位

銀行データ取込システム

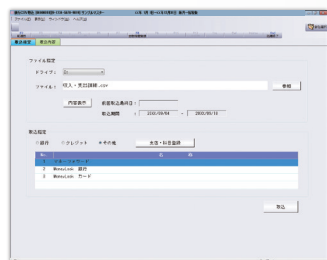

金融機関の取引データを利用して自動で仕訳データを作成する「銀行 CSV 取込」を搭載しています。また、FinTech オプションでは、資産管理サービスの Moneytree と連携してデータの受信を自動で行う「銀行データ受信 (FinTech 対応)」で、さらに入力が楽になります。

公益・社会福祉・学校・宗教
選べる非営利シリーズ！

顧問先向け財務会計ソフトウェア
上手くん^{アルファ}α Pro II
公益法人編・社会福祉法人編・学校法人編・宗教法人編

番号	日付	債権	借方	貸方	金額	税額	消費税	振込先	振込額
82.04.19		3001	指定基財投有券	指定投資有証券	25,000			0	受投資有証券の評価益
83.04.20		1003	会館建替積立資産	現金	26,000				会館の建て替え
84.04.20		2003	会館建替積立資産	現金	3,250				会館の建て替え
85.04.20		3001	会館建替積立資産	現金	3,250				会館の建て替え
86.04.21		1002	自事業積立資産	現金	8,000				自事業の積立資産
87.04.22		1001	A事業積立資産	現金	3,000				A事業の拡大積立資産
88.04.23		1003(他)	退給引当資産	現金	3,500				
89.04.23		2003(他)	退給引当資産	現金	500				
90.04.23		3001(他)	退給引当資産	現金	1,500				
71.04.24		1003	現金	他会計 振替額	16,000				収益事業会計から公益目的
72.04.24		2003	他会計 振替額	現金	16,000				収益事業会計から公益目的
73.04.24		2003	現金	基財受取資産	16,000		1,454	¥10	

非営利団体の顧問先の事業に合わせて、4種類のソフトウェアをご用意しています。

- 公益法人編**
- 社会福祉法人編**
- 学校法人編**
- 宗教法人編**

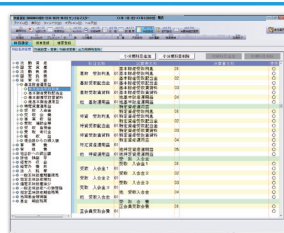

- 主な内容
- 平成20年改正会計基準対応
 - 予算科目の流用が可能

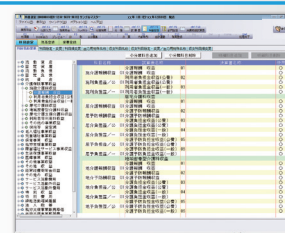

- 主な内容
- 平成30年改正会計基準対応
 - 就労支援事業関係帳票

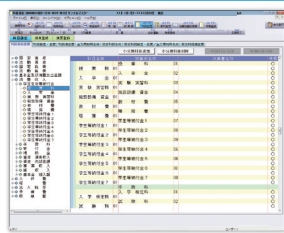

- 主な内容
- 資金調整勘定処理
 - 資金・事業活動の収支予算管理

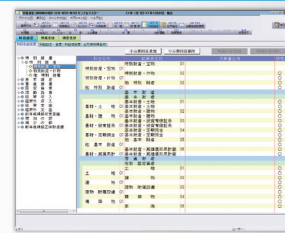

- 主な内容
- 会計指針に基づく計算書類
 - 一取引二仕訳の定型登録

顧問先に「経理が苦手」とは 言わせません！

あらゆる顧問先の給与形態に
柔軟に対応！

顧問先向け給与計算ソフトウェア
給与上手くんα

ニーズに合わせて、さまざまな給与形態に対応する給与上手くんαと、年末調整関係帳票の出力を可能にした給与上手くんαProIIの2種類のソフトウェアをご用意しています。給与上手くんαシリーズは月々の給与データだけでなく、タイムカードのデータ取り込みや、所得税徴収高計算書（納付書）の出力、勤怠管理にも対応しています。

基本構成

✓ **給与上手くんα**

給与計算の基本構成！はじめての方でもわかりやすい明細書入力

✓ **給与上手くんα ProII**

年末調整関係帳票の出力機能を追加したパワーアップ版！

最上位

便利機能ピックアップ
明細書のフォーム変更

正社員やパートなど勤務形態に合わせて給与明細書の項目を自由に変更できます。また、項目の入れ替えや追加は画面で確認しながら簡単に行えます。

建設業界の方必見！
工事の管理もラクラク

顧問先向け財務会計ソフトウェア
建設上手くんα ProII

登録資産が一目瞭然！
帳票のレイアウトが自由自在

顧問先向け固定資産管理ソフトウェア
償却上手くんα

✓ **償却上手くんα**
✓ **償却上手くんα 社会福祉法人編**

経理上手くんαなら 簿記に慣れていなくても経理がかんたんです

決まった取引は定型仕訳でらくらく

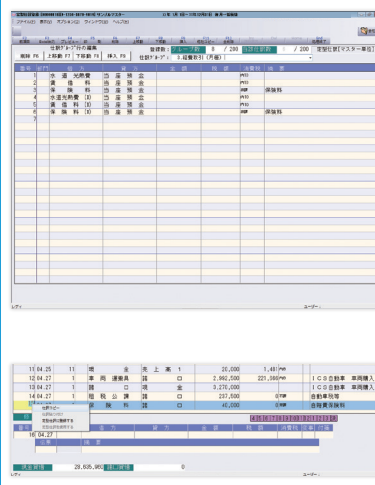

あらかじめ定型仕訳を登録

日々の取引で決まった仕訳をあらかじめ登録しておけば、取引が発生したときに呼び出すだけで簡単に仕訳データを入力できます。

入力済みの仕訳を定型仕訳へ登録

取引上よく使う仕訳データを指定して定型仕訳に登録することができます。

仕訳データをコピー&ペースト

仕訳データをコピー&ペーストして簡単に仕訳データの複製が行えます。

お好みで3種類の仕訳入力方法から選択

■ 初めて経理処理をされる方

基本となる科目を固定して入力する出納帳入力。

■ 伝票に慣れている方

画面上に伝票を表示する伝票入力。

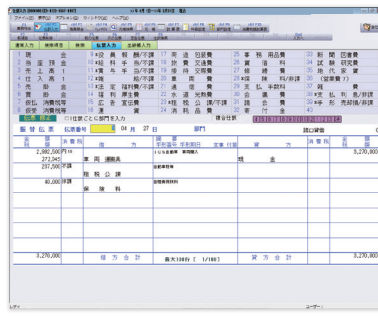

■ 複式簿記に慣れている方

多彩な機能で高速操作ができる通常入力。

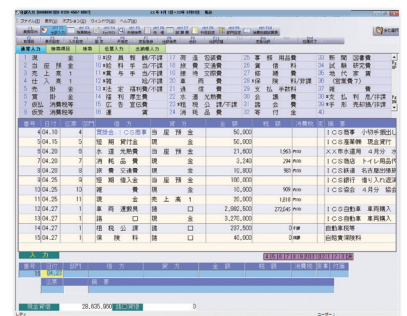

リアルタイムな経営状況がわかる豊富な出力帳票

■ 試算表

集計方法や出力項目の変更が可能。

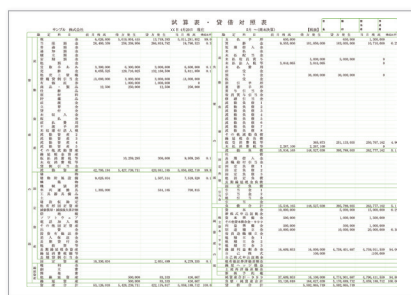

■ 経営分析表

合計と明細の切り替えや単位の変更が可能。

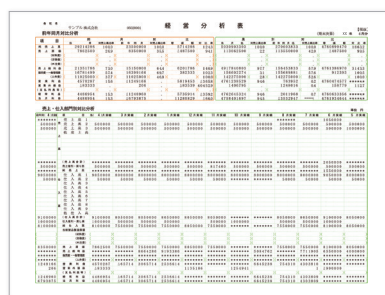

そのほかの主な帳票

■ 総勘定元帳

かんたんに勘定科目を指定できます。

■ 科目日計表、科目集計表

日々の取引内容をチェックできます。

■ 資金繰実績・予定表

資金繰りの実績と予定をわかりやすく表示します。

ほかにもグラフ・分析表など多数の帳票がございます

非営利法人会計に対応した豊富なラインアップ

■ 公益法人編

平成20年公益法人会計基準に則った科目体系をもとに仕訳入力を行います。事業費・管理費は事業形態に合わせて複数設定することができます。貸借対照表、正味財産増減計算書などの財務諸表に加え、損益計算ベース及び資金収支計算ベースの収支計算書を作成することができます。

■ 社会福祉法人編

平成30年4月1日適用開始の社会福祉法人会計基準に則った科目体系をもとに仕訳入力を行います。法人形態に合わせた部門階層を設定して仕訳入力することにより、法人全体・事業区分・拠点区分・サービス区別の帳票作成にかかる時間を大幅に短縮することができます。

■ 学校法人編

平成27年4月1日適用開始の学校法人会計基準に則った科目体系をもとに仕訳入力を行います。資金収支計算書・活動区分資金収支計算書・事業活動収支計算書・貸借対照表の計算書類や固定資産明細表・借入金明細表・基本金明細表などの附属明細書類を作成することができます。

■ 宗教法人編

宗教法人会計の指針に則った専用の勘定科目で仕訳入力を行います。貸借科目と収支科目を使用して仕訳を入力することで、正味財産増減計算書に表す複雑な資産負債増減の仕訳も自動で作成します。宗教法人法で提出義務のある計算書類を作成することができます。

上手くんα

アルファ

TM

実務
& リ

給与上手くんαなら 顧問先に応じた給与明細書が作れます

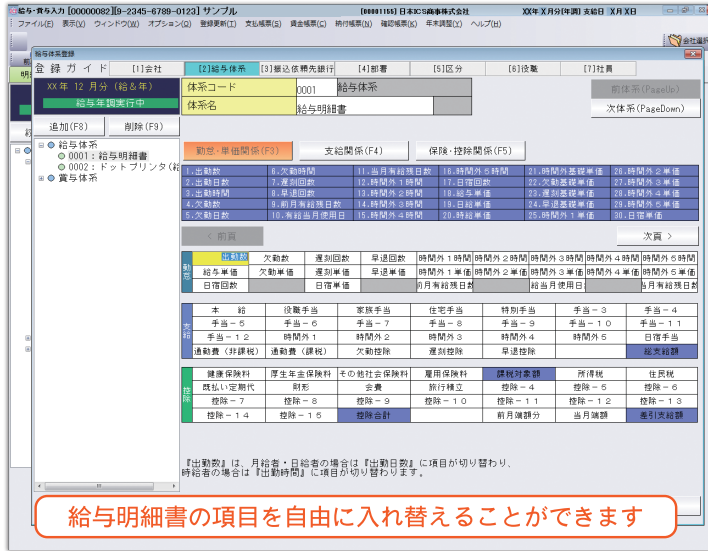

便利な機能が満載

さまざまな給与形態に対応する給与上手くんαと、年末調整関係帳票を出力可能にした給与上手くんαProIIをご用意しています。明細書・社員一覧・項目一覧・ユーザー項目の4つの入力形式より、効率的な方法でデータ入力を行えます。また、タイムカードデータを取り込むことができ、さらに効率的な勤怠管理が可能です。所得税徴収高計算書（納付書）のカラーイメージ出力にも対応しています。

タイムレコーダの取り込み可能

アマノ社、マックス社のタイムレコーダで記録した勤怠データを取り込めば、データ入力ミス防止ができる他、今まで手作業での集計にかかっていた時間を大幅に短縮することができるなど作業が効率化します。

状況に合わせて入力形式を選択

■ 給与明細書を表示しながら入力したい

はじめての方でもわかりやすい明細書イメージで支給額を表示します。

■ 社員を一覧表示して入力したい

社員を一覧で表示して同一項目を連続して入力することができます。（社員と項目の表示切替え可能）

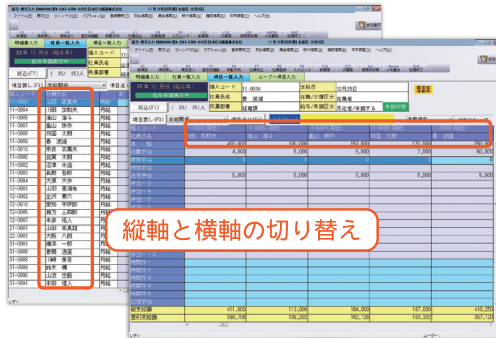

■ 入力項目を自由に設定したい

入力項目や計算結果など、指定した項目のみを表示して入力することができます。

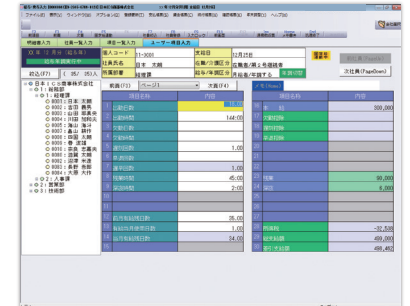

各種明細書や管理帳票も豊富

■ 給与明細書（シークレット型）

レーザープリンター専用紙へも出力できます。

■ 年末調整関係帳票

年末調整関係のさまざまな帳票が作成できます。

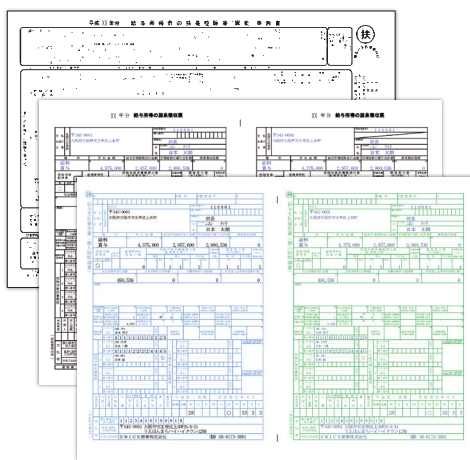

そのほかの主な帳票

- 振込依頼書
全銀協フォーマットに対応しています。
- 算定基礎届・月額変更届
届出書類と計算結果リストが出力できます。
- 退職金明細書
退職した方の明細書が出力できます。
- 給与支払報告書・総括表
eL-TAX 対応団体を自動判定します。
- 確定保険料算定基礎賃金集計表
集計表とチェックリストが出力できます。
- 所得税徴収高計算書（納付書）*1
通常と納期特例の二つの形式が出力できます。
*1 カラーイメージ出力の場合は、一部の金融機関で受け付けられない場合がございます。

ほかにも多数の帳票がございます

に沿った抜群の操作性 アルタイムな経営状況の把握

償却上手くんαなら 固定資産の管理がかんたんになります

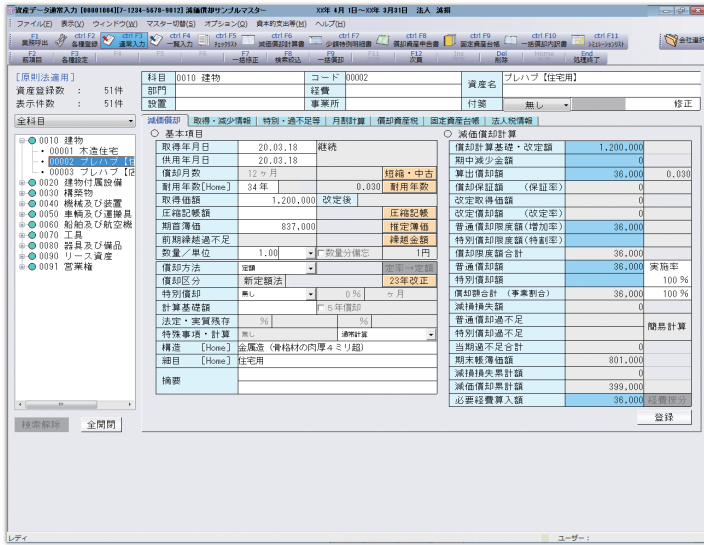

資産の管理がかんたん！

登録した資産データはツリー形式で表示し、入力項目と減価償却の計算結果を一つの画面にわかりやすく配置しています。そのため資産データを入力すると同時に計算結果を確認することができます。また、オレンジ色のボタンを押すとサポート画面が表示され、複雑な耐用年数も構造・細目を選択するだけで簡単に割り出すことができます。

実務で使う便利な機能がたくさん

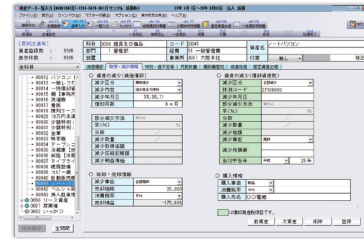

通常の減価償却計算だけではなく、特別償却・過不足計算・除却・売却などに幅広く対応しています。資産の一括償却、資産を月割して計算、部門別の管理など多彩な処理が可能です。

主な機能

■ 資産データ一覧入力

入力項目の表示を「縦/横」に切り替えができます。

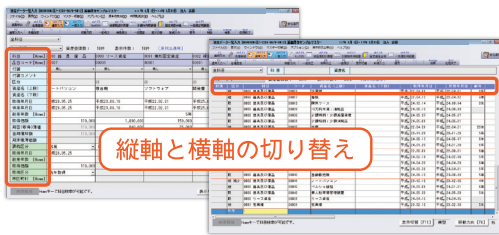

縦軸と横軸の切り替え

■ オリジナルの帳票作成

減価償却計算書を自由に設計ができます。

- 部門・事業所設定
- 償却計算の調整設定
- 減損会計
- 財務仕訳作成

ほかにも便利な機能や業務がございます

出力帳票も充実

■ 減価償却計算書

科目別や部門別で出力することができます。

■ 購入・除却・売却資産一覧表

資産の購入・除却・売却情報を表示します。

■ 減損計算リスト

減損処理を行った資産を集計します。

■ 少額特例資産明細書

消耗品費の出力もできます。

■ 一括償却資産明細書

事業期間ごとや資産ごとの指定ができます。

■ 減価償却過不足計算書

帳簿上と計算上の期末簿価を比較します。

■ 固定資産台帳

詳細内容を記載して資産管理用に使えます。

ほかにも多数の帳票がございます

償却上手くんα 社会福祉法人編が新たに追加

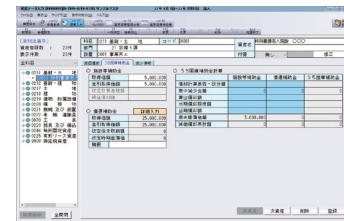

■ 社会福祉法人新会計準対応

社会福祉法人新会計準に対応しており、事業区分・拠点区分・サービス区分ごとに資産管理ができます。また「施設設備整備資金借入金の償還補助金」の積立金取崩額の計算を行うことができます。

建設上手くんαを使うと 工事台帳処理で見積もりもらくらく

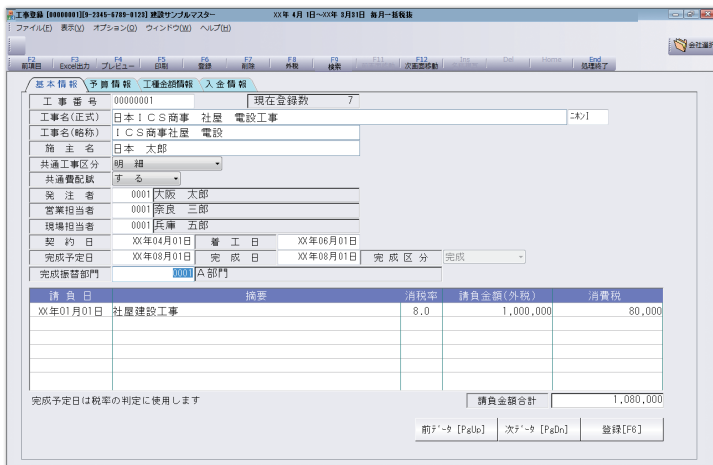

建設業の会計はおまかせ！

建設業特有の会計が行えるだけでなく、期中において未成工事支出金勘定で計上している場合、工事完成時に工事原価への振り替えも一括で行えるなどの効率的な作業ができる「工事台帳システム」をご用意しています。

工事台帳で作成できる主な帳票

経理上手くんαPro IIの出力帳票に加えて下記の帳票が作成可能です。

■ 工事別管理集計表

工事番号別の工事原価・入金状況や完成工事高が確認できます。

■ 工事台帳

現場別で、着工日・完成日・請負金額・経費等が確認できます。

■ 工事別工種原価集計表

未成・完成別で請負金額・原価・利益・予算・入金・未入金が確認できます。

経理の初心者からベテランまで 幅広く支持されています

☑ はじめてでも安心

簿記や経理の知識のない方でも直感的に操作できるシンプルな画面構成です。手作業からパソコンに変わっても違和感がないように簡単にデータが打ち込めるように設計されています。

☑ ベテランも満足の機能

試算表などの帳票がタイムリーに作成できるので銀行等への提出もスムーズに行え、会社の印象も良くなります。また、あらゆるデータをさまざまな角度から分析・把握できる帳票を多数取り揃えています。

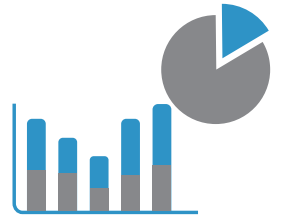

☑ 導入はかんたん

FAXもしくはインターネットで購入を申し込みます。数日後にライセンスキー通知書を送付いたしますので、ホームページからプログラムをダウンロードし、手順書に従ってインストールするだけで、すぐにご使用いただけます。

☑ 作成したデータはメールで送受信

●オンライン環境に限ります

顧問先と会計事務所の間で作成したデータは、メールで送受信が行えます。わざわざ足を運ぶ必要が無く、時間と経費を節約できます。また、上手くんαクラウドオプションではメールを使用せず、通常通りに業務を開始、終了するだけでデータを自動で同期します。

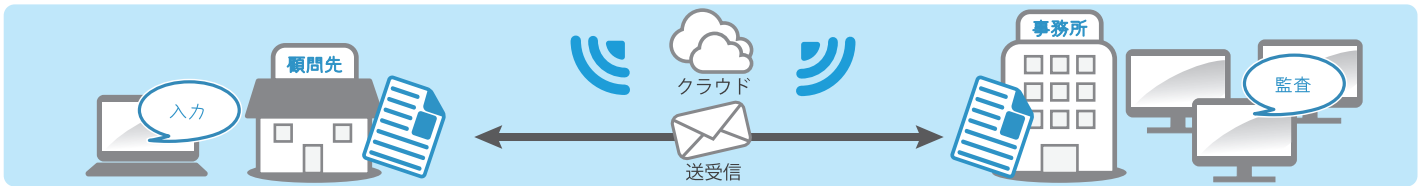

日々の仕事に負担をかけない便利機能 上手くんαの4つのGOOD!

👍 プログラムは自動更新

●オンライン環境に限ります

プログラムの更新は自動で行うため、面倒な手続きやバージョンアップ作業は一切不要です。常に最新のプログラムをご使用いただけます。

👍 データを簡単にバックアップ

USBメモリーやDVD-RAMなどのメディアを用いて業務終了時に自動でバックアップを行うため、バックアップの取り忘れを防ぐことができ、万一の故障の際にも安心です。

👍 アップデート通知

●オンライン環境に限ります

プログラムのアップデート情報をお知らせする通知機能を搭載しています。新しく追加された機能や改正の内容はサーバーにアクセスすることで詳細な情報をご覧いただけます。

👍 作成データをエクスポート

作成されたデータをExcel形式やテキスト形式で出力でき、表形式ソフト等でオリジナルの資料が作成できます。

